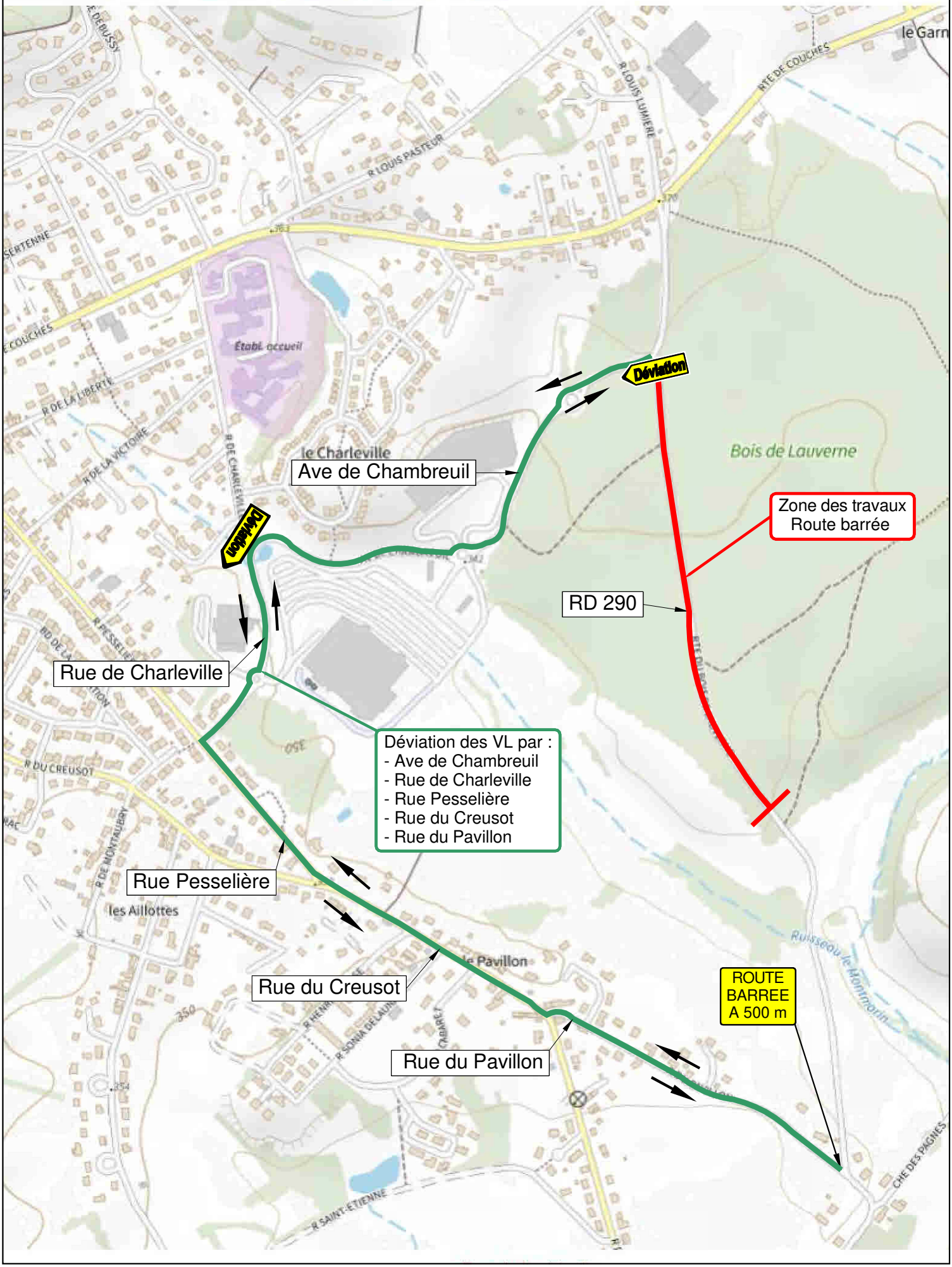Itinéraire de déviation pendant les travaux sur la RD 290 - Commune de Le Breuil